

Lasera träfasader

Arbetsråd för Timmer målningssystem.



Innan du börjar måla.

Timmer målningssystem.

Timmer Lasyrfärg är en fyllig, lättstruken och mycket väderbeständig vattenburen lasyr baserad på alkyd/akrylat hybrid med linolja. Tillsammans med System Grundolja ger Timmer Lasyr fasaden ett mycket gott skydd som samtidigt visar träs vackra struktur.

När du ska lasera är det viktigt att stämma av kulören med det träunderlag du ska måla. Träets naturliga färg kommer nämligen att påverka den slutliga kulören i och med att lasyren inte är täckande. Det här gör sig än mer gällande när du ska måla om en tidigare laserad yta som ofta blir mörkare än tänkt. Vi rekommenderar därför att du gör ett prov på en mindre yta. Känns kulören för mörk kan du späda den med färglös lasyr. Du ska dock aldrig behandla med enbart färglös lasyr, då den färglösa lasyren ej skyddar mot uv-strålning.

Innan du börjar måla är det också viktigt att du täcker ytor som inte ska målas eftersom färgen har mycket god vidhäftning och är svår att få bort då den torkat.

Det viktiga underarbetet.

Var noga med förarbetet så får du en hållbar och snygg lasering på ditt hus. Underarbetet är mycket viktigt för slutresultatet.

Nytt trä.

Nytt trä ska behandlas snarast möjligt för att inte ta skada av fukt, alg- och mögelbeväxning samt av starkt solsken. Behandla gärna innan panelen sätts på plats, då kommer du åt att behandla alla ytor och arbetet går lättare. På hyllat trä och bilade stockar ska ytorna ruggas upp med ett grovt sandpapper före lasering för bästa vidhäftning.

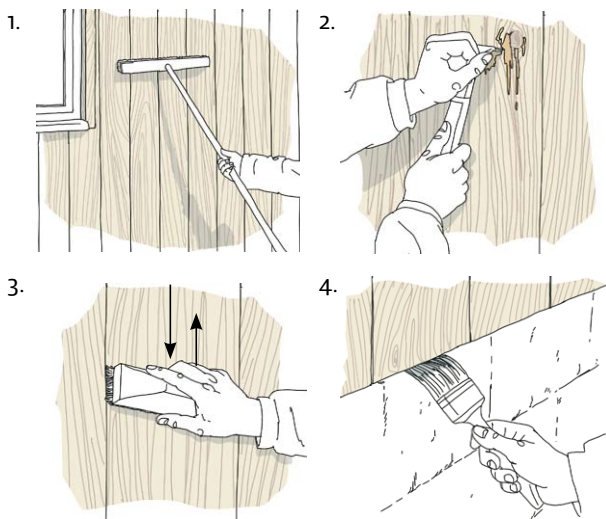

1. Borsta bort allt damm och löst stoft från fasaden.
2. Skrapa bort kåda.
3. Obehandlad träpanel som suttit uppe mer än 4 veckor ska borstas i träs längdriktning för maximalt fäste.
4. Behandla hela fasaden, även ändträ, med System Grundolja för att skydda mot rötsvampar, blånad samt mögelangrepp.

Tidigare laserade ytor.

Tidigare laserade fasader ska först rengöras. Ett tips för enkel tvättning är att använda Nitocleansprutan som kan hyras i färghandeln. Glöm inte att använda gummihandskar och täck över blommor och växter vid husväggen.

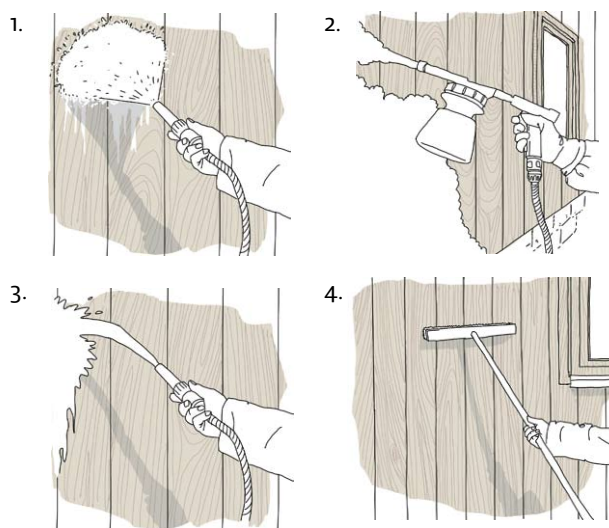

1. Vät ytan med vatten så rengöringsmedlet inte sugns in i fasaden. Ställ vattenslangens munstycke på bred stråle.
2. Tvätta sedan alla ytorna med Delfin Grovrent eller Delfin Alg & Mögeltvätt, om det finns sådana problem. Tvätta nedifrån och upp. Använd svamp, borste eller skumspruta.
3. Skölj noga med vatten innan medlet torkat in i underlaget. Tänk på att låta ytan torka ordentligt innan du målar. Underlagets fuktkvot bör ligga under 16%.
4. Borsta bort damm och löst stoft med t ex en piassavakvast.
5. Skrapa bort eventuell kåda med färgskrapa.
6. Behandla rent trä med System Grundolja. Virket förbehandlas med grundolja för att få en jämnare lasering.

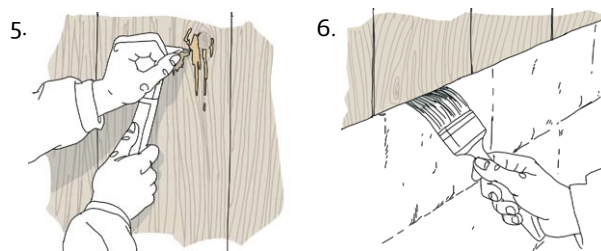

Börja lasera.

1.



2.



1. Lasera hela fasaden. Stryk panel för panel. Då undviker du överlappningseffekter. Det är viktigt att lasyren tränger in ordentligt i träet. Men undvik att "fernissa" fasaden. Det kan ge problem med avflagningar.
2. Stryk därefter två gånger med Timmer Lasyrfärg trä i önskad kulör.

Tänk på att stryka obehandlade fönster och snickeridetaljer först en gång med System Grundolja.

Mörklaserat trä som önskas ljusare.

På 50, 60 och 70-talet var det populärt att lasera sommarhus, verandor och staket i mörka bruna och gröna nyanser för att diskret smälta in i omgivningarna. Efter några omlaseringar och påverkan av väder och vind är resultatet ofta ett mörkt och åldrat trä som kan vara i behov av förnyelse. Dessutom kanske du har kommit på andra tankar vad gäller kulörvalet. Vill du då fortsätta med lasyrfärg men byta till en ljusare kulör finns räddningen i form av System Grundfärg. Givetvis går det inte att återskapa den naturliga tråkänslan, men ytans struktur och lasyren kan ändå ge en känsla av nytt trä. Grundmåla först fasaden med Systemfärg Grundfärg. Lasera därefter som på nytt trä dock utan grundolja.

Lasering på tidigare täckfärgsmålat trä.

Tvätta hela ytan med Delfin Alg & Mögeltvätt. Skrapa upp all löst sittande färg. Mätta utsatta obehandlade ställen som panelskarvar och ändträ med System Grundolja. Grundmåla hela fasaden med System Grundfärg, gul eller vit, beroende på slutkulör. Lasera på samma sätt som beskrivs ovan för mörklaserat trä. Givetvis går det inte att återskapa den naturliga tråkänslan, men ytans struktur och lasyren kan ändå ge en känsla av nytt trä.

Tips.

Sätt värde på ditt hus.

Ju längre du dröjer med att rätta till skavankerna på husfasaden och dess detaljer desto svårare och dyrbarare blir det att åtgärda. Börjar färgen flagna så är det hög tid att tänka på ommålning. Då gäller det att skydda husfasadens detaljer mot nedbrytning.

Dåligt underarbete avslöjar sig alltid.

Ett dåligt underarbete försämrar resultat och hållbarhet avsevärt. Räkna med att lägga ned ungefär tre fjärdedelar av arbetstiden på underarbetet och resterande på själva målningens arbetet. Då är du på rätt väg mot ett lyckat slutresultat.

Måla inte när det finns risk för regn och dagg.

Måla inte när det finns risk för regn och dagg inom 4-6 timmar efter avslutad målning.

Kontrollera fuktkvoten.

Före målning ska träet vara torrt och ha en fuktkvot under 16%. En fuktkvotsmätare finns hos de flesta Alcro-återförsäljare.

Se över detaljer.

Passa på att laga och byta ut exempelvis dropplistor vid fönster och husgrund inför målningen. Ofta är det sådana enkla detaljer som orsakar stora skador på fasad och grund.

Sluta inte måla mitt på fasaden.

Vid användning av lasyr är det noga med att behandla hela fasaden (ej fläckvis) för att minska risken för sk överlappningseffekter. Måla alltid bräda för bräda för att undvika överlappningseffekter.

Det är lättare att underhålla laserade fasader.

Oftast räcker det med en strykning för att fräscha upp en blek yta. Använd en svagt färgad lasyr eftersom pigment från den tidigare lasyren finns kvar i ytan. Annars finns risken att du får en för kraftig slutkulör. Blanda lika delar färgad och färglös lasyr och gör en provstrykning så att du ser att kulören blir bra.

Fråga vår Fasadexpert.

Vänd dig gärna till närmaste Alcroåterförsäljare. Här finns en specialutbildad Fasadexpert som kan hjälpa dig med råd inför husmålningen. Du kan även boka tid för husbesiktning. Då får du tydliga rekommendationer för färgval, arbetsgång och kostnadsförslag på material. I butiken får du också tips om färgsättningen av ditt hus, färgkartor, inspirationsbroschyrer och fler arbetsråd.

Produktfakta.

Timmer målningssystem

Timmer Lasyrfärg trä.

Kan målas på: Nytt trä och tidigare laserat trä.

Målas med: Alcro Lasyrpensel.

Färgåtgång: 1 liter till 4-7 kvm på ohyvlat trä, 7-10 kvm på hyvlat trä.

Torktid: Klubbfri ca 4 timmar. Kan variera beroende på temperatur och luftfuktighet, övermålningsbar efter ca 16 timmar.

Rengöring av verktyg: Vatten eller Delfin Penseltvätt.

System Grundfärg trä.

Kan målas på: Nytt och tidigare målat trä.

Målas med: Pensel eller roller.

Färgåtgång: 1 liter räcker till 4-8 kvm beroende på underlag.

Torktid: Klubbfri 4-6 timmar, övermålningsbar ca 1 dygn.

Rengöring av verktyg: Vatten eller Delfin Penseltvätt.

System Grundolja trä.

Kan målas på: Nytt trä utomhus.

Målas med: Pensel.

Färgåtgång: 1 liter räcker till 5-8 kvm.

Torktid: Övermålningsbar efter ca 30 minuter med vattenburen färg, övrig färg 6-8 timmar.

Rengöring av verktyg: Vatten eller Delfin Penseltvätt.



7 311231 386669

Art nr 138666 Id16 Reklambyrå.

